URGENT ! PROPOSITION PARTAGE DE BUREAU A BETTON, PROXIMITE RENNES NORD (35), BRETAGNE, DÈS MAINTENANT

Bonjour,

Ayant réduit mon activité, je propose un partage de bureau / matériel / liste d'attente Perfactive avec un.e collègue orthophoniste les après-midi. Disponibilité : dès que possible !

Opportunité donc immédiate de mi-temps ou quasi temps plein, selon l'amplitude horaire choisie. Rythme idéal pour les nouveaux.elles diplômé.es ou exercices mixtes salariat / libéral.

Exercice indépendant puisqu'il ne s'agit pas d'une collaboration.

Travaillant les matins, l'idée serait de se retrouver pour la pause déjeuner afin de se croiser, échanger et + si affinités 😉 Les autres modalités resteraient à définir ensemble.

Mon bureau est spacieux (19 m2), lumineux, agréable et climatisé, dans un cabinet récent aux normes PMR, avec espace cuisine, WCs privés et stationnement facile. Les autres bureaux sont occupés par mes collègues orthophoniste et psychologues, dans une bonne ambiance de travail.

Le cabinet est situé à Betton au sein d'une commune dynamique avec 4 écoles (dont une toute proche) et 1 collège. Les demandes sont régulières sur le secteur et les échanges interprofessionnels riches, via le Pôle de Santé ainsi que la CPTS Ille et Flûme.

Des intéressé.e.s ?

Bonne journée

Caroline, perron.caroline18@gmail.com, 06 18 24 23 63

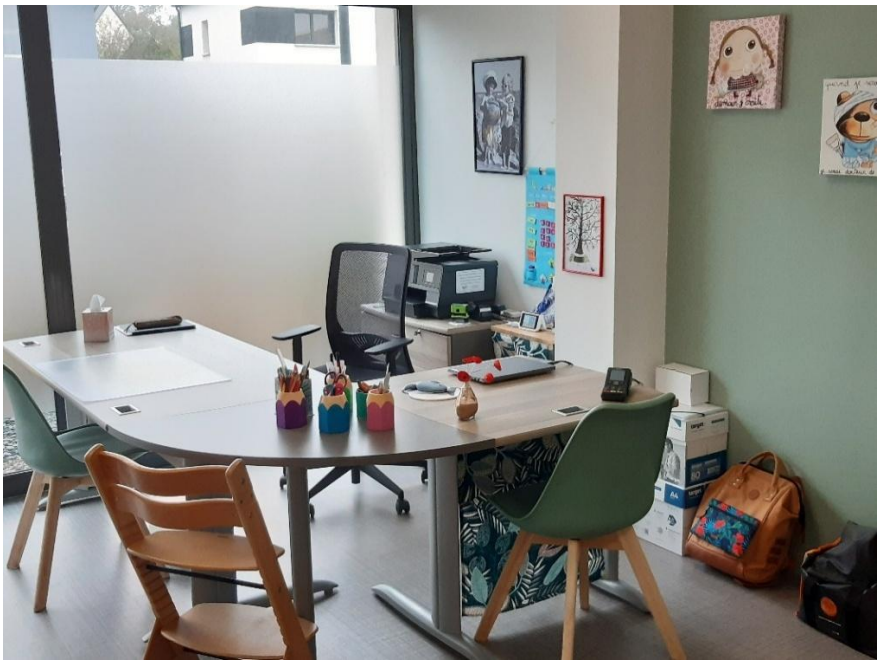


ORTHOPHONISTE

