

La MSSanté, en bref

Pour les professionnels libéraux



MSSanté signifie "**Messagerie sécurisée de santé**". Il s'agit d'un service de messagerie destiné aux professionnels du social, du médico-social et de la santé, permettant l'échange sécurisé de données sensibles.

Pourquoi utiliser la MSSanté ?

1. Pour se protéger en tant que professionnel de santé

Les adresses MSSanté permettent de **respecter le secret médical**, cadre posé par la CNIL et le code de la santé publique. La MSSanté protège ainsi la responsabilité des professionnels habilités à échanger des données de santé.

2. Pour éviter les vols de données de santé.

Ces données pourraient ensuite faire l'objet de demandes de rançon, elles pourraient être revendues, utilisées dans des campagnes de phishing, etc...)

3. Pour favoriser le partage d'information nécessaire à la bonne prise en charge des patients

Avec qui puis-je échanger en MSSanté ?

Vous pouvez échanger en MSSanté **avec tous les professionnels équipés d'une adresse MSSanté.**

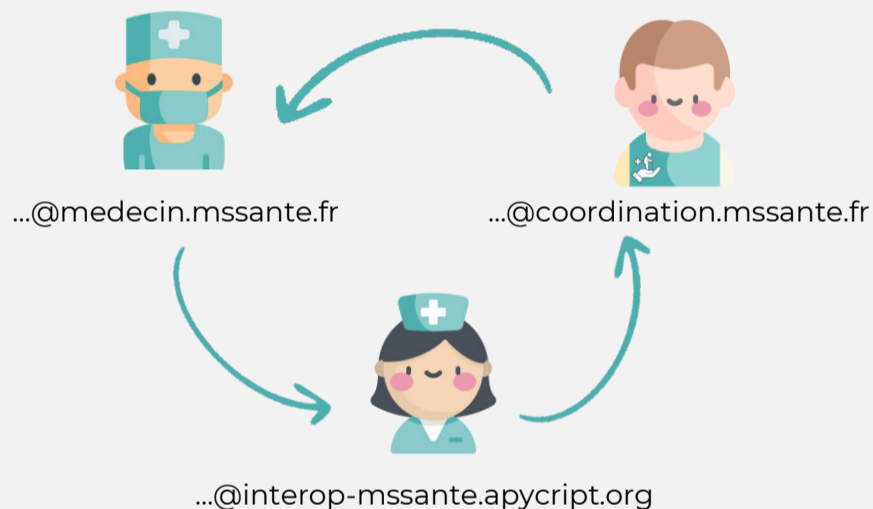

Pour **reconnaître une adresse MSSanté**, c'est facile : ce sont les adresses qui comportent le mot « mssante » dans leur nom de domaine (partie de l'adresse après le @).

Comment s'équiper d'adresse(s) MSSanté ?

Vous pouvez vous tourner vers un **opérateur du marché (consulter le listing)** ou bien vers la solution gratuite de l'agence du numérique en santé, **Mailiz** (attention vous ne pourrez créer que des boîtes aux lettres personnelles / nominatives avec cet outil). **Votre éditeur de logiciel métier** peut aussi vous guider pour trouver une solution de messagerie sécurisée intégrée à votre logiciel métier !

Vous pouvez également contacter votre Délégué du Numérique en Santé de l'assurance maladie pour vous accompagner dans ce processus.

Avoir une adresse Apicrypt et MSSanté ?

Oui c'est possible ! Si vous avez déjà une adresse Apicrypt V1 (exemple : xxx@medical56.apicrypt.org) vous pouvez créer gratuitement une adresse Apicrypt (V2) qui est compatible avec les échanges MSSanté en suivant **ce tutoriel.**

Vous aurez alors deux adresses sur la même interface, vous permettant d'échanger sous les deux formats (Apicrypt et MSSanté). **N'oubliez pas de paramétrer votre nouvelle adresse Apicrypt V2 dans votre logiciel métier.**

Comment trouver l'adresse MSSanté d'un correspondant ?

Rendez-vous sur l'annuaire santé !

L'annuaire santé répertorie toutes les adresses MSSanté des professionnels équipés du territoire Français.

Tapez le nom d'un professionnel, le nom d'une structure (ou encore son numéro de FINESS pour plus de précision), etc...

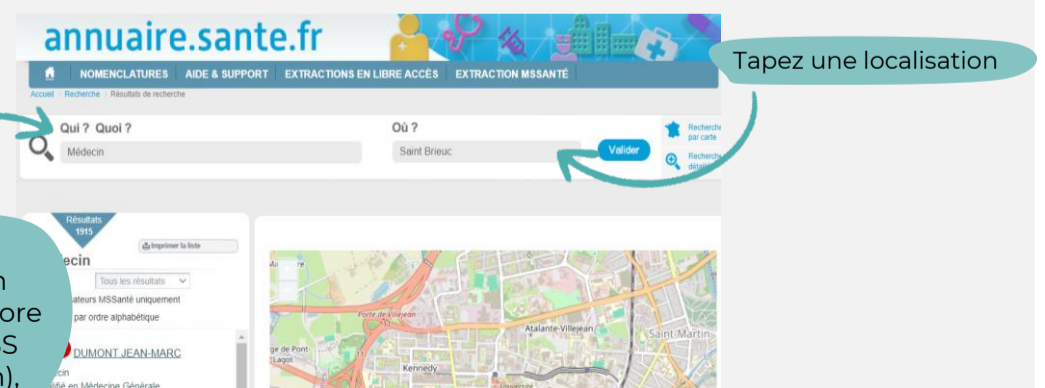

<https://annuaire.sante.fr/web/site-pro>

Contacts

- Vous exercez dans le département 22 : cisps22@assurance-maladie.fr
- Vous exercez dans le département 29 : cis.cpam-finistere@assurance-maladie.fr
- Vous exercez dans le département 35 : dns35@assurance-maladie.fr
- Vous exercez dans le département 56 : cis.cpam-vannes@assurance-maladie.fr