

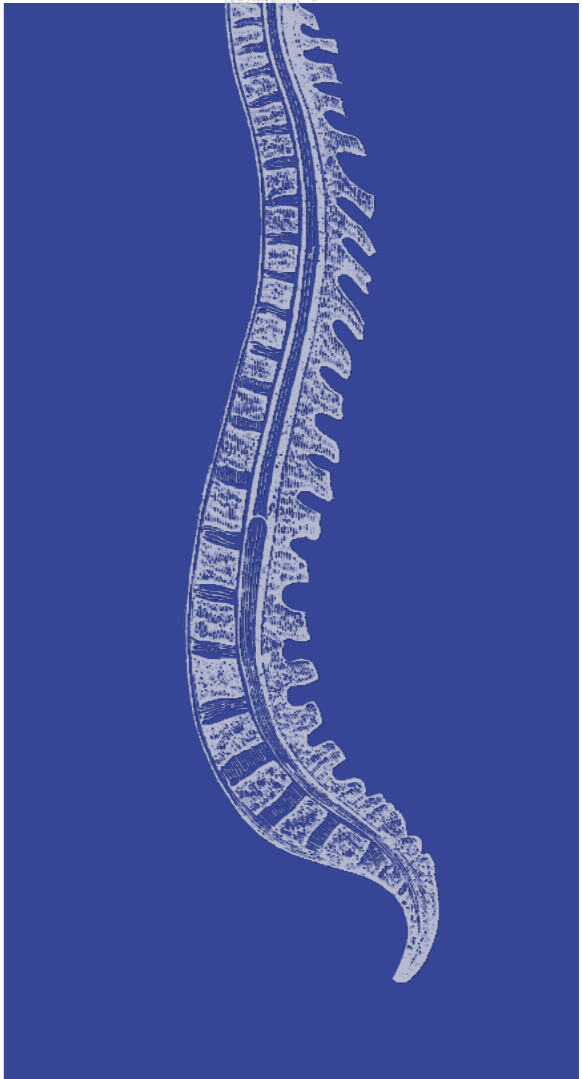

VENREDI 07
MARS
2025

3^{ÈME} ÉDITION
**La journée
rennaise du
rachis**
Journée Scientifique
Diagnostics différentiels
des lomboradiculalgies



PARTENAIRES DU CONGRÈS



PROGRAMME : VENDREDI 07 MARS 2025

8h30	Accueil des participants Matinée scientifique en plénière, entrée libre hors DPC	
8h50	Message d'ouverture	
	Communications (modérateurs : J. LEBHAR et V. LEBRUN)	
9h00	Il était une fois l'histoire de douleurs gynécologiques bien cachées	Dr C. LEPICARD, Médecine de la douleur
9h30	Hanche : une articulation aux multiples facettes	Dr D. BELLAN, Chirurgie Orthopédique et Traumatologique
10h00	Sacrée sacro-iliaque	Mr. RB. LOMER, Kinésithérapie
10h30	Pause - Visite de stands	
10h45	Ces muscles qui sont de grands imitateurs	Mr. JC. GERVAIS, Kinésithérapie
11h15	Info trafic : la circulation (vasculaire) pose problème	Dr. W. BERTHO, Chirurgie Vasculaire
11h45	Quand le courant passe mal !	Dr. S. DIABIRA, Neurochirurgie
12h15	C'est sportif de comprendre les douleurs rachidiennes	Mr. F. BONNET, Kinésithérapie
13h00	Déjeuner	

14h00 - 17h00	L'endométriose, prise en charge en soins primaires 57202325445, Session n°25.017 Publics et indemnités : Médecin généraliste (360€), Sage-Femme (308€)	Dr Krystel NYANGO TIMOH, Gynécologue Obstétricien	SESSION DPC
	OU		
14h00 - 17h00	Lombalgies de l'adulte : rééducation et autonomisation du patient 57202325660, Session n°25.001 Public et indemnité : Masseur-kinésithérapeute (266€)	Guillaume FLEURY, Masseur kinésithérapeute Patrick GUILLEMOT, PH - Service de médecine du sport	SESSION DPC
	OU		
14h00 - 17h00	Traumatisme de hanche : drapeaux rouges et critères d'orientation 57202325510, Session n°25.007 Public et indemnité : Masseur-kinésithérapeute (266€)	Dr Harold COMMON, PH chirurgien orthopédique Jean-Charles GERVAIS, Masseur-kinésithérapeute	SESSION DPC

RENSEIGNEMENTS ET INSCRIPTIONS

Inscription DPC : EDUPRAT

Magalie GARNIER

m.garnier@eduprat.fr - 06 80 84 67 36

Pour suivre la session de DPC, l'inscription au congrès n'est pas obligatoire

Je m'inscris ICI

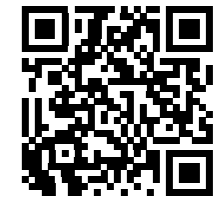

LIEU DE LA FORMATION

COUVENT DES JACOBINS

20 Place Saint Anne
35000 RENNES

SESSIONS RÉSERVÉES AUX INSCRIPTIONS DPC :

L'accès aux salles est réservé aux inscrits en DPC

L'endométriose, prise en charge en soins primaires

Référence de l'action : 57202325445, Session n°25.017

Lombalgies de l'adulte : rééducation et autonomisation du patient

Référence de l'action : 57202325660, Session n°25.001

Traumatisme de hanche : drapeaux rouges et critères d'orientation

Référence de l'action : 57202325510, Session n°25.007